

Уникальная 5-шаговая программа C-Weed комплексного ухода за всеми типами кожи. Соединение альгинатной маски с охлаждающим эффектом и теплой гипсовой маски дает превосходные результаты в терапии купероза, коррекции овала лица, способствует восстановлению барьерной функции кожи и оказывает антиотечное действие.

## SEA WEED — ПРОЦЕДУРА МГНОВЕННОГО ДЕЙСТВИЯ ДЛЯ ТЕРАПИИ КУПЕРОЗА И КОРРЕКЦИИ ОВАЛА ЛИЦА ОТ SHIRA



1



2

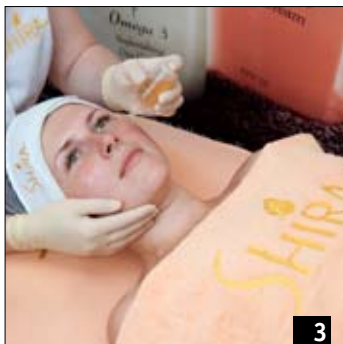

3

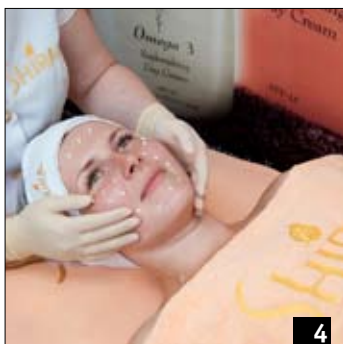

4



5

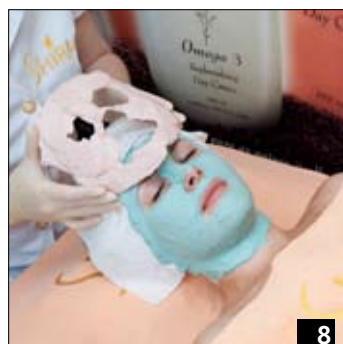

8

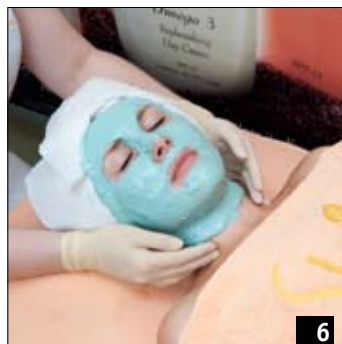

6

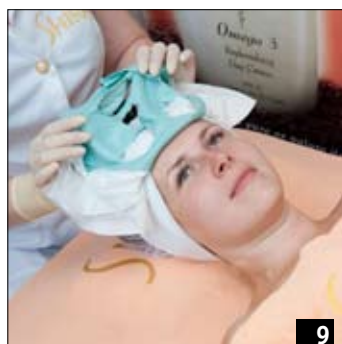

9



7



10

### Ход процедуры

**Шаг 1. Очищение и тонизация.** Очищаем кожу с помощью предварительно вспененного полирующего клинзера Voto-Derm Rx (фото 1). Это средство содержит АНА-кислоты и обладает легким кераторегулирующим свойством. Деликатно очищает кожу от макияжа, загрязнений, продуктов секреции сальных желез, способствует глубокому проникновению питательных веществ в дерму. Для тонизации, поддержания оптимального уровня pH взбрызгиваем лицо успокаивающим и тонизирующим спреем (фото 2), который, благодаря содержанию алоэ, экстракта ромашки и азулена, помогает увлажнить, успокоить кожу и уменьшить покраснения.

**Шаг 2. насыщение.** Наносим на сухую кожу сыворотку с экстрактом водорослей (фото 3). Питательный серум C-Weed способствует активному насыщению кожи витаминами, минералами и мик-

роэлементами. Применение сыворотки помогает привести в норму секрецию сальных желез, интенсивно увлажнить кожу, восстановить водно-липидную мантию кожи. Поверх сыворотки наносим активную увлажняющую эмульсию C-Weed с высокой концентрацией витаминов и микроэлементов. Легкими массажными движениями распределяем крем по коже лица и шеи (фото 4).

**Шаг 3. Холодная маска.** Смешиваем содержимое пакета «Step-3 порошок» с содержимым пакета «Step-3 гель» (фото 5), размешиваем лопаткой до состояния однородной консистенции. Наносим на лицо (фото 6). Альгинатная маска содержит ментол и обладает охлаждающим эффектом, что в свою очередь способствует разглаживанию мелких морщин, выравниванию рельефа кожи, коррекции овала лица и детоксикации.

**Шаг 4. Горячая маска.** Смешиваем содержимое па-

кета «Step-4 порошок» с содержимым пакета «Step-4 гель», добавляем 2-4 капли Shira Aroma смягчитель. Размешиваем до состояния однородной консистенции. Поверх наносим термомаску по контуру овала лица поверх охлаждающей маски (фото 7). Маску нельзя наносить на шею! Применение охлаждающей и термомаски в комплексе способствует улучшению микроциркуляции, оказывает лимфодренажный эффект, устраняет отеки. Оставляем маску на 10 минут. Осторожно снимаем гипсовую (фото 8), а затем альгинатную маску (фото 9).

**Шаг 5. Защита.** Легкими массажными движениями наносим активную увлажняющую эмульсию C-Weed с SPF 15 (фото 10). Это деликатный крем интенсивно увлажняет кожу, насыщает минералами, защищает от факторов окружающей среды.

**Рекомендуемый курс:** 5 процедур, один раз в 7 дней.